

Protocolo de CAD

ACCUEIL PRÉPARATION POST-TRAITEMENT NOUVEAU OUVRIR PARAMÉTRAGES UTILITAIRES **worknc** Dental

SÉLECTIONNEZ VOTRE PROCESS

DISQUE BLOC PREMILLED

MATÉRIAUX

- ZIRCON
- PLASTIQUE
- TITANE
- VITROCÉRAMIQUE
- CBDO (PRÉFINI)
- LIÈGE
- CHROME COBALT
- NANO-COMPOSITE
- PEEK

MACHINES

CHARLY EDGES INEE_350I LYRA MICROLAB

Cliquez sur  dans la page de sélection de projet pour ajouter des filtres

1^{ère} étape - Implementar el Numerys GF en el software:
- Dimensiones del bloque: 15x18x16mm

Aucun utilisateur défini A PROPOS TEAMVIEWER QUITTER

2- Choisir le type de bloc et sélectionner le bloc Numerys GF - PC12

ACCUEIL
PRÉPARATION
POST-TRAITEMENT

NOUVEAU
OUVRIER
PARAMÉTRAGES
UTILITAIRES

CERAMIC

BLOC

PREMILLED

ZIRCON

PLASTIQUE

ITANE

VITROCÉRAMIQUE

CROC (PRÉSENTIF)

CIRE

CHROME COBAL

BIOMATRIÈRE

PEK

CHARLY CD055

IMES_350I

LAVA

MICROLAB

Fixation

Attache centrée

ATTACHE CENTREE

Nom du projet

1 position

position - NUMERYS GF PC12 ITENA Supprimer

Ajouter... Supprimer Type

Filtres: Nom ou commentaire

LAVA-ULTIMATE 14L
L 18.05 H 14.90 | 14.75 mm

LAVA-Ultimate-12
L 15.10 H 10.30 | 12.30 mm

LY_BLOC.PM20x55
L 55.00 H 20.00 | 20.00 mm

NUMERYS GF PC12
L 15.00 H 18.00 | 16.25 mm

NUMERYS GF PC12 ITENA
L 15.00 H 18.00 | 16.00 mm

PMMA proto
L 18.40 H 16.00 | 18.35 mm

Vide Partiel Les deux Afficher tout

☆
US1245_NUMERYS GF PC12 ITENA
PRÉPARER

3- Positionnement préliminaire de l'élément en el bloque mediante el archivo STL

Los archivos STP y SLT tienen que importarse juntos para que el software los procese automáticamente. De lo contrario, asegúrese de definir el límite cervical manualmente.

7- Posicionar el poste en el eje de las fibras (paralelo a la marca de posición)

WorkNC Dental 2017 R2 - US1245_NUMERYS GF PC12 ITENA.wncd (NUMERYS GF PC12 ITENA_AM82)

worknc Dental

Orientation

Options

- L 11.856
- H 13.532
- I 7.880

Options

Contrôler la position du modèle dans la hauteur de brut

Valeur : 0.1

ANNULER VALIDER

SUIVANT

Generar un mínimo de socavados para conseguir un ajuste homogéneo de la zona radicular

worknc Dental

ACCUEIL PRÉPARATION POST-TRAITEMENT

IMPORT GAMME CAVITÉ IMPLANTS ORIENTATION ATTACHE REPRISE USIVAGE

Attache

1 - 82799_20190211_1025_TRIOS_Basic_(TRIO... ✓

Cercle 2.50 mm 0° Découper

Options de découpe

Type d'usinage
Découpe 3D

Gamme
LYRA_Cut3d_T10_V10

Options d'attaches

Section
Cercle 2.50 mm

Conicité
0

Découpable

SUIVANT

Asegúrese de colocar la conexión en la zona más plana del perno-muñón para minimizar las molestias a la hora de retirar la pieza

worknc Dental

ACCUEIL PRÉPARATION POST-TRAITEMENT

IMPORT GAMME CAVITÉ IMPLANTS ORIENTATION ATACHE REPRISE USINAGE

RÉSUMÉ PARCOURS

- POSITION
- USINAGE PRINCIPAL
 - LYRA_T10_V19_open
 - Modèle 1
- DÉCOUPE DES ATTACHES
 - LYRA_Cut3d_T10_V10

MODIFIER LES GAMMES

CALCULER BATCH MANAGER

Calculer la simulation

ACCUEIL
PRÉPARATION
POST-TRAITEMENT

IMPORT
GAMME
CAVITÉ
IMPLANTS
ORIENTATION
ATTACHE
REPRISE
USINAGE

RÉSUMÉ

6 parcours

		0	2	0
		erreur	vide	édité
<input type="checkbox"/>	1	Boule T20	1.13	Vide
<input type="checkbox"/>	2	Boule T20	1.13	Calculé
<input type="checkbox"/>	3	Boule T20	1.13	Calculé
<input type="checkbox"/>	4	Boule T20	1.13	Vide
<input type="checkbox"/>	5	Boule T20	1.13	Calculé
<input type="checkbox"/>	6	Boule T20	1.13	

Re-postprocesser

Le projet n'est pas calculé ou il y a eu des erreurs

Affichage

Montrer les parties cachées

MODIFIER LES GAMMES

CALCULER BATCH MANAGER

Calculer la simulation.

Calcul des parcours... Arrêter

5
sur 6

ACCUEIL
PRÉPARATION
POST-TRAITEMENT

RÉSUMÉ PARCOURS

6 parcours	0 erreur	2 vide	0 édité
<input type="checkbox"/> 1 Boule T20 1.13 Vide			
<input checked="" type="checkbox"/> 2 Boule T20 1.13 Calculé			
<input type="checkbox"/> 3 Boule T20 1.13 Calculé			
<input type="checkbox"/> 4 Boule T20 1.13 Vide			
<input type="checkbox"/> 5 Boule T20 1.13 Calculé			
<input type="checkbox"/> 6 Boule T20 1.13 Calculé			

Re-postprocesser

Sélectionnez les parcours qui sont à re-postprocesser

Affichage

Montrer les parties cachées

MODIFIER LES GAMMES

CALCULER
BATCH MANAGER

Calculer la simulation

ACCUEIL | PRÉPARATION | POST-TRAITEMENT

IMPORT | GAMME | CAVITÉ | IMPLANTS | ORIENTATION | ATACHE | REPRISE | USINAGE

RÉSUMÉ		PARCOURS		
6 parcours	0 erreur	2 vide	0 édité	
<input type="checkbox"/>	1	Boule T20	1.13	Vide
<input type="checkbox"/>	2	Boule T20	1.13	Calculé
<input checked="" type="checkbox"/>	3	Boule T20	1.13	Calculé
<input type="checkbox"/>	4	Boule T20	1.13	Vide
<input type="checkbox"/>	5	Boule T20	1.13	Calculé
<input type="checkbox"/>	6	Boule T20	1.13	Calculé

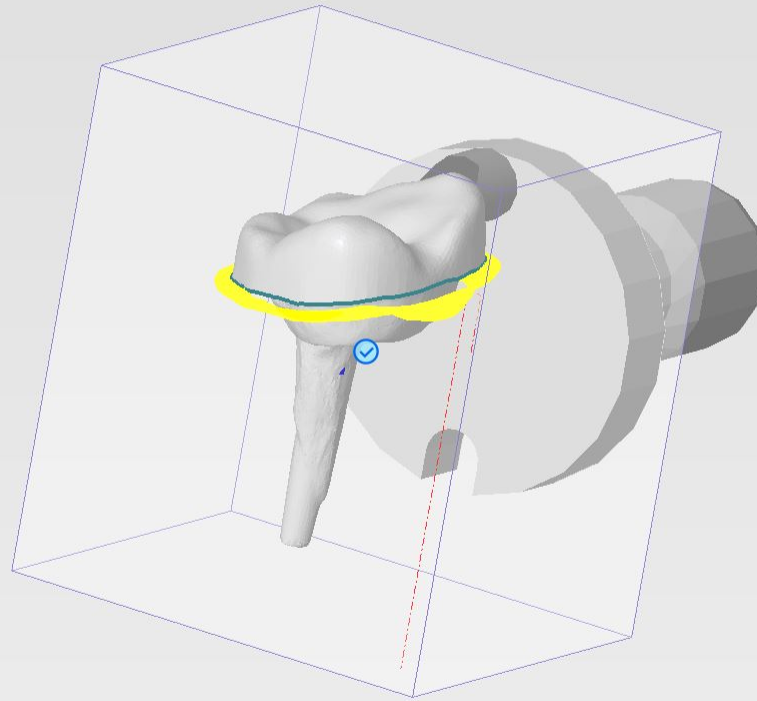

Vertical toolbar with icons for view rotation, zoom, and other CAD functions.

Re-postprocessor
Sélectionnez les parcours qui sont à re-postprocessor

Affichage
 Montrer les parties cachées

MODIFIER LES GAMMES

CALCULER | BATCH MANAGER

Calculer la simulation

ACCUEIL | PRÉPARATION | POST-TRAITEMENT

IMPORT GAMME CAVITÉ IMPLANTS ORIENTATION ATTACHE REPRISE USINAGE

RÉSUMÉ		PARCOURS		
6 parcours	0 erreur	2 vide	0 édité	

<input type="checkbox"/>	1	Boule T20	1.13	Vide
<input type="checkbox"/>	2	Boule T20	1.13	Calculé
<input type="checkbox"/>	3	Boule T20	1.13	Calculé
<input type="checkbox"/>	4	Boule T20	1.13	Vide
<input checked="" type="checkbox"/>	5	Boule T20	1.13	Calculé
<input type="checkbox"/>	6	Boule T20	1.13	Calculé

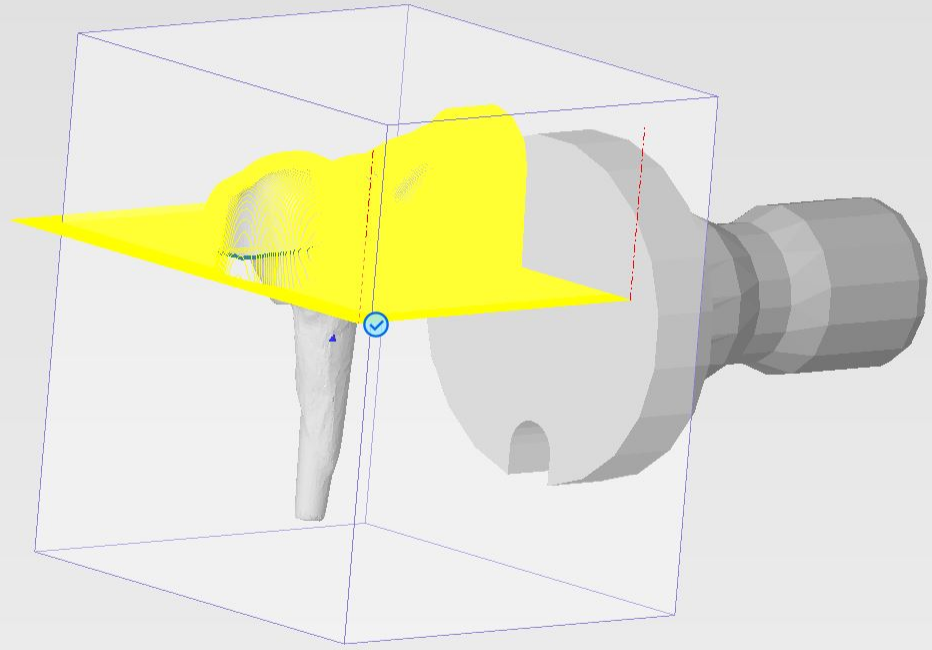

Vertical toolbar with icons for: 3D view (isometric, top, bottom, left, right, front, back), NC simulation, CAD, and other tool functions.

Re-postprocesser
Sélectionnez les parcours qui sont à re-postprocesser

Affichage
 Montrer les parties cachées

MODIFIER LES GAMMES

CALCULER | BATCH MANAGER

Calculer la simulation

ACCUEIL | PRÉPARATION | POST-TRAITEMENT

IMPORT | GAMME | CAVITÉ | IMPLANTS | ORIENTATION | ATACHE | REPRISE | USINAGE

RÉSUMÉ		PARCOURS		
6 parcours	0 erreur	2 vide	0 édité	
<input type="checkbox"/>	1 Boule T20	1.13	Vide	
<input type="checkbox"/>	2 Boule T20	1.13	Calculé	
<input type="checkbox"/>	3 Boule T20	1.13	Calculé	
<input type="checkbox"/>	4 Boule T20	1.13	Vide	
<input type="checkbox"/>	5 Boule T20	1.13	Calculé	
<input checked="" type="checkbox"/>	6 Boule T20	1.13	Calculé	

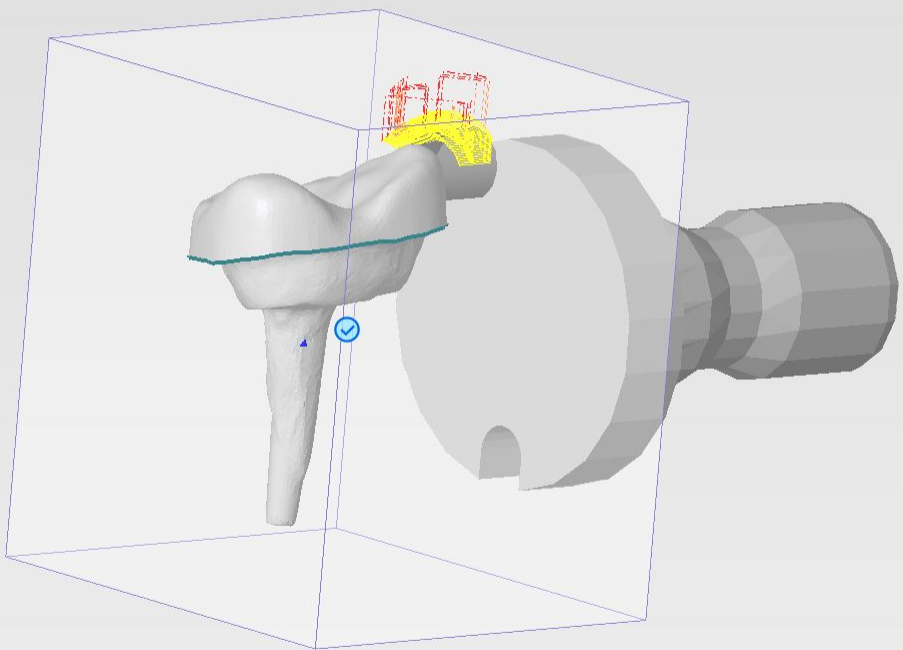

Vertical toolbar with icons for: 3D view (isometric, top, bottom, left, right, front, back), 2D view, CAD, simulation, and other tool functions.

Re-postprocessor
Sélectionnez les parcours qui sont à re-postprocesser

Affichage
 Montrer les parties cachées

MODIFIER LES GAMMES

CALCULER | BATCH MANAGER

Calculer la simulation

