

3M Science.
Applied to Life.™

Universalmente
más simple.



3M™ Filtek™ Universal Restorative

Concebido para los entusiastas... que afrontan de cara cada día.

La mayoría de días no ofrecen respiro: apenas tiene tiempo de tomar un café y revisar sus casos programados para el día. Y si de algo puede estar seguro es de que su día no irá como estaba previsto.

Pero... ¿y si existiera un composite de restauración que pudiera ayudarle a tomar el control de su día? ¿Y si la creación de restauraciones resistentes y altamente estéticas pudiera ser mucho más rápida y sencilla?

¿Y si esa simplicidad se tradujera en un menor estrés para usted y su equipo... y les permitiera tener más energía para disfrutar su vida?

Está a punto de descubrir cómo cambiar una sola cosa —su composite— puede cambiarlo todo.



Concebido para quienes afrontan sin temor los días más ajetreados.



Solo 8 tonos

La tecnología 3M NaturalMatch le permite adaptarse al color de los dientes de la mayoría de sus pacientes con una gama de 8 colores.

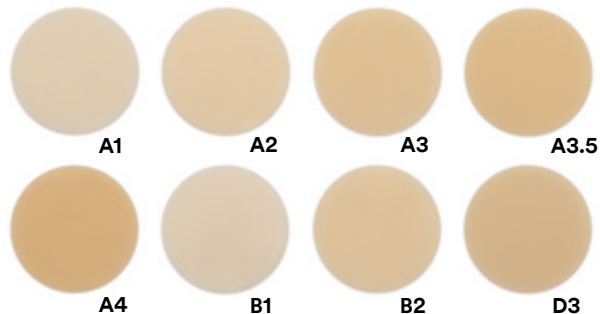

MÁS



1 color. 1 opacidad universal. No puede ser más sencillo.

La eficiencia es clave para cumplir un horario apretado. Este es uno de los motivos por los que los dentistas realizan restauraciones de un solo tono en aprox. el 80 % de los casos.*

Sabedores del impacto positivo que la simplificación de tales restauraciones tendría en su clínica, hemos creado el composite 3M™ Filtek™ Universal Restorative.

*Datos internos de 3M

El primer paso es simplificar la elección del color. Solo 8 tonos más un extrablanco (XW) cubren los 19 tonos VITA classical y de blanqueamiento.* Además, los tonos poseen una opacidad universal que satisface la mayoría de requisitos clínicos.

- **La tecnología NaturalMatch** (basada en nanorrellenos, exclusivos monómeros de bajo estrés y pigmentos) mejora la integración de la estética monocolor en el diente.
- **Los pigmentos fluorescentes** intensifican la apariencia natural.
- **La tecnología de relleno 3M** aumenta la radiopacidad.

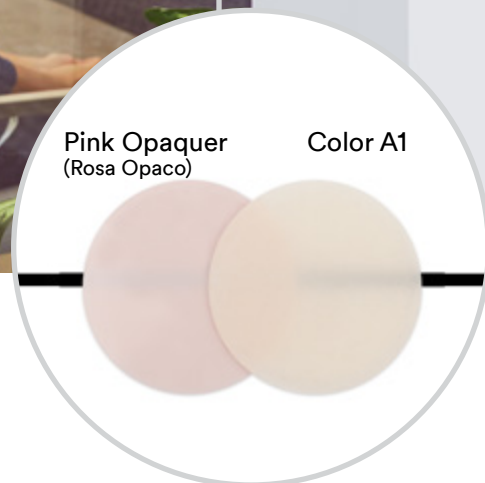

Ahora puede evitar que las áreas oscuras menoscaben sus resultados estéticos. El primer Pink Opaquer (Rosa Opaco) de 3M enmascara eficazmente el metal y los dientes con tinciones.

Pensado para pacientes que se enorgullecen de una bella sonrisa...



Restauraciones extrablanca para pacientes con dientes blanqueados

El número de casos de blanqueamiento dental continúa creciendo¹, pero a los dentistas les resulta difícil encontrar composites que armonicen con los dientes más blancos. Nuestra respuesta es un XW que le ayuda a cumplir las expectativas de sus pacientes.



Integración cromática que supera la «prueba del amigo»

Gracias al exclusivo efecto de integración cromática de la tecnología 3M NaturalMatch, hasta las restauraciones anteriores pueden pasar prácticamente inadvertidas, incluso para amigos cercanos. La opacidad universal del material le permite integrarse más discretamente en los dientes adyacentes.

Un brillo duradero

El pulido inicial de cualquier composite puede ser impresionante, pero puede apagarse con el tiempo. Gracias a la tecnología de AUTÉNTICO nanorrelleno patentada de 3M, las restauraciones de Filtek™ Universal Restorative se pulen rápidamente logrando un brillo intenso, y el pulido incluso se puede mejorar mediante la abrasión del cepillo dental.*

Nanoclúster a 100 000 aumentos. Foto MEB cortesía del Dr. J. Perdigão, Universidad de Minnesota.

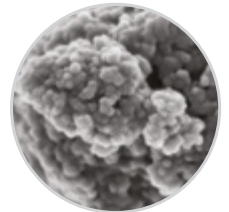

*Datos internos de 3M

1. Valor de tamaño previsto de mercado global de productos de blanqueamiento dental en 2024, 7.400 millones de USD. Hexa Research. (17 de agosto 2017). [Comunicado de prensa]. Extraído de www.hexaresearch.com/press-release/global-teethwhitening-products-market.

Y para los valientes que dicen «¡Sí!» a la vida.

Tecnología detrás de su alta resistencia

Masticar, cepillar, triturar, apretar... las restauraciones están sometidas a un gran esfuerzo. Hemos elevado el listón de la durabilidad combinando tecnologías de monómeros de bajo estrés. La tecnología de monómeros de bajo estrés aplicadas de forma pionera en nuestros composites de obturación en bloque, ayudan a proteger contra la contracción y el estrés de contracción. La tecnología de AUTÉNTICO nanorrelleno patentada de 3M proporciona gran dureza y una excelente resistencia al desgaste.

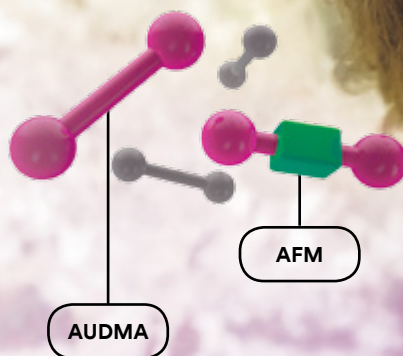

Incluso la cápsula está diseñada para facilitar las restauraciones.

Nuestra cápsula con diseño de fluidificación por cizalla permite extruir el material como si se tratase de un fluido. Una vez colocado, Filtek™ Universal Restorative se vuelve más viscoso para poder darle forma. La punta es más larga (8 mm), y la abertura se flexiona durante la aplicación, mejorando así la adaptación en áreas de difícil acceso.

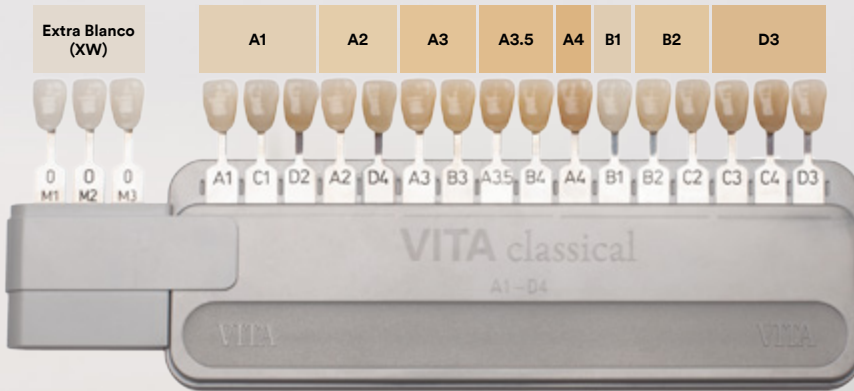

Este es el composite 3M™ Filtek™ Universal Restorative

Para quienes quieren simplificar sus restauraciones, su composite y su día a día.



Características

- **Selección del color simplificada:** solo 8 tonos de diseño para cubrir la mayoría de casos.
- **Opacidad universal** para una integración más natural.
- **Extrablancos (XW)** para casos de pacientes con dientes blanqueados.
- **Pigmentos fluorescentes** que logran restauraciones con un aspecto natural.
- **Pink Opaquer (Rosa Opaco)** para enmascarar fácilmente áreas oscuras.
- **Nanotecnología de 3M** para un pulido fácil y duradero.
- **Exclusivos monómeros de bajo estrés** para una elevada resistencia a la fractura.
- **Mayor radiopacidad** para facilitar su identificación en el seguimiento.
- **Calentamiento de la cápsula:** las cápsulas de Filtek™ Universal Restorative se pueden calentar de forma segura.*

*Véanse las instrucciones de uso.

Indicaciones

- Restauraciones anteriores y posteriores directas (incluidas las superficies oclusales).
- Reconstrucción de muñones.
- Ferulizaciones.
- Restauraciones indirectas, incluidos inlays, onlays y carillas.



Información para pedidos

Composite 3M™ Filtek™ Universal Restorative

Ref.	Información de producto
6550CK	Essential Kit Filtek™ Universal restorative, cápsulas El kit incluye: 90 cápsulas de 0,2 g: 20 de cada de A1, A2, A3, A3.5; 10 cápsulas de 0,2 g de OP; Guía técnica; Instrucciones de uso.
6555SK	Essential Kit Filtek™ Universal restorative, jeringas El kit incluye: 5 jeringas de 4 g: 1 de cada de A1, A2, A3, A3.5 y OP; Guía técnica; Instrucciones de uso.

Reposición	Ref.	Ref.
COLORES	JERINGA	CÁPSULA
A1	6555A1	6550A1
A2	6555A2	6550A2
A3	6555A3	6550A3
A3.5	6555A3.5	6550A3.5
A4	6555A4	6550A4
B1	6555B1	6550B1
B2	6555B2	6550B2
D3	6555D3	6550D3
XW—Extrablancos	6555XW	6550XW
PO—Opaquer rosa	6555PO	6550PO

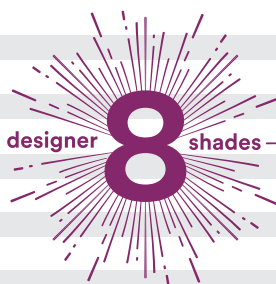

REPOSICIÓN DE COLOR	CÁPSULAS: contiene 20 cápsulas de 0,2 g	JERINGAS: contiene 1 jeringa de 4 g
REPOSICIÓN DE PINK OPAQUER (PO)	CÁPSULAS: contiene 10 cápsulas de 0,2 g	JERINGAS: contiene 1 jeringa de 4 g

Todas las reposiciones incluyen una guía técnica e instrucciones de uso.

www.3M.com/FiltekUniversal



3M Oral Care
3M España, S.L.
Juan Ignacio Luca de Tena, 19-25
28027 Madrid
www.3m.com.es/dental

www.3m.com.es/dental



3MESPEIberia @3MESPEIB 3MESPEDental

3M y Filtek son marcas registradas de 3M o 3M Deutschland GmbH. Utilizado bajo licencia en Canadá. Impreso en EE.UU. © 3M 2019. Reservados todos los derechos.